IP-55 防護認証｜音箱廣播喇叭

9.49” x 7.44” x 6.89”
6.16 lbs

WCL-5300

高品質雙向揚聲器系統，配有5英寸聚丙烯低音/中錐和10盎司磁鐵+聚酯薄膜層壓球頂高音揚聲器

- ☑ 100 Hours Life Tested
- ☑ CE Certified (EMC & LVD)
- ☑ IP Rated
- ☑ Rustproof
- ☑ EASE Data
- ☑ RoHS Compliance
- ☑ UV Protected
- ☑ Withstanding/Insulation Tested

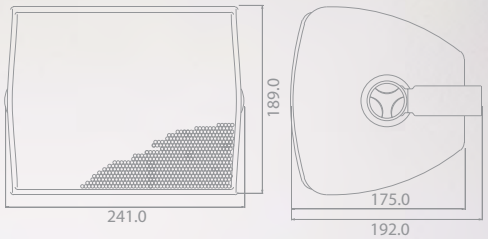

- 配置 定壓／定阻 電壓選擇 旋鈕
- 耐用的 尼龍/纖維 支架可選（破損測試高達45.4 kg）
- 專為專業音頻和商業市場設計

© Sunrise Trading Company

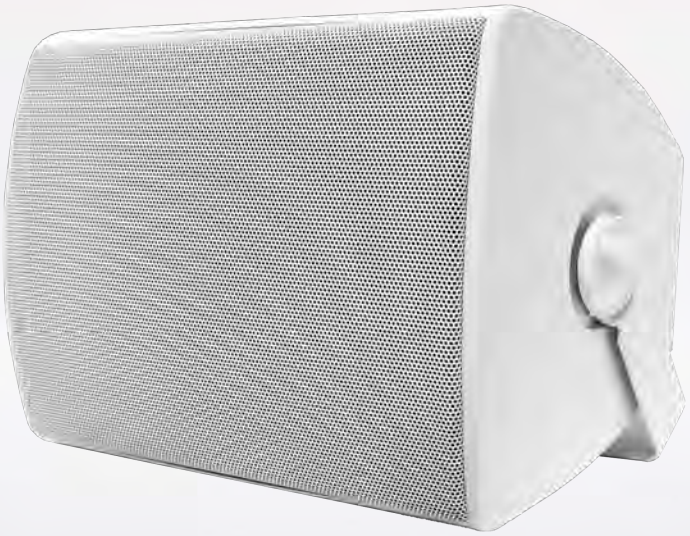

產品規格

額定功率（RMS）	30W
阻抗	333Ω, 667Ω, 1.33kΩ, 2.67kΩ, 8Ω
電源分接頭@ 100V	30W, 15W, 7.5W, 3.75W 和 8Ω
電源分接頭@ 70V	15W, 7.5W, 3.75W, 1.9W 和 8Ω
SPL	87 分貝（1W／1m）
最大 SPL	102分貝（額定 W／1m）
頻率範圍（-10dB）	115 Hz～25kHz
色散1k Hz / 4k Hz	190˚／125˚
工作溫度	-30˚C～+60˚C
入侵保護	IEC 529 IP 55
電源選擇	旋鈕
終端	推動終端
材料	外殼：高抗衝聚苯乙烯，格柵：不銹鋼
顏色/表面處理	黑／白
外形尺寸	241 W X 189 H X 175 D mm
淨重（ea）	2.80 kg
安裝	U型不銹鋼支架