方形 | 電動天花喇叭 | 40°~ 45°

12.60" x 11.97" x 8.54"
10.80 lbs

Q D - 2 0 6 8

開孔 **尺寸 11.93" ×11.42"**

通過電子開關模式使產品穩定性更高，具備其他天花音箱的特點
傾斜角度40°~45°，外形美觀大方，能與各種裝修風格完美融合

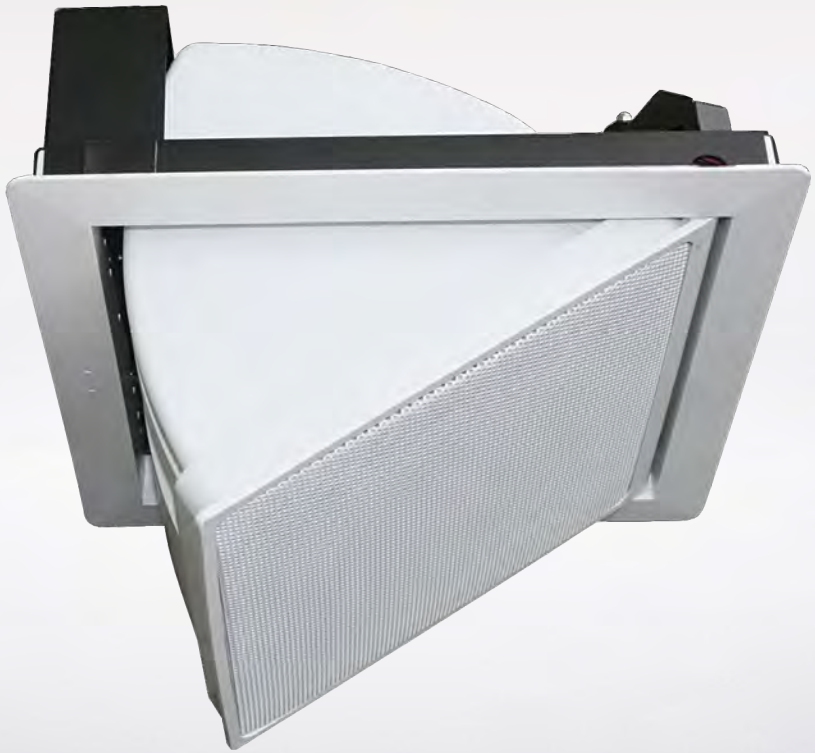

- **具有隱藏功能和多種控制方法**
  用電源開關手動控制
  通過繼電器連接中控系統控制
  可通過遙控器同時控制所有的電動音箱
  根據需求可通過遙控器分區控制

- **用途廣泛**
  專業領域：多功能會議廳，學校等公共廣播系統
  民用領域：家庭影院系統等。

© Sunrise Trading Company

技術規格

類型	2-Way
高音單元	1"
低音單元	8"
阻抗	8Ω
頻率回應	40Hz~20kHz
靈敏度	>90dB
額定功率	100W
峰值	250W
分頻點	3 kHz (-6dB/oct)
外觀尺寸	320×304×217 mm
開孔尺寸	303×290 mm
淨重	4.9 kg
角度控制	A：手動式控制
	B：中控控制